



Newsletter (2023/24)

Newsletters
46



Subscribers

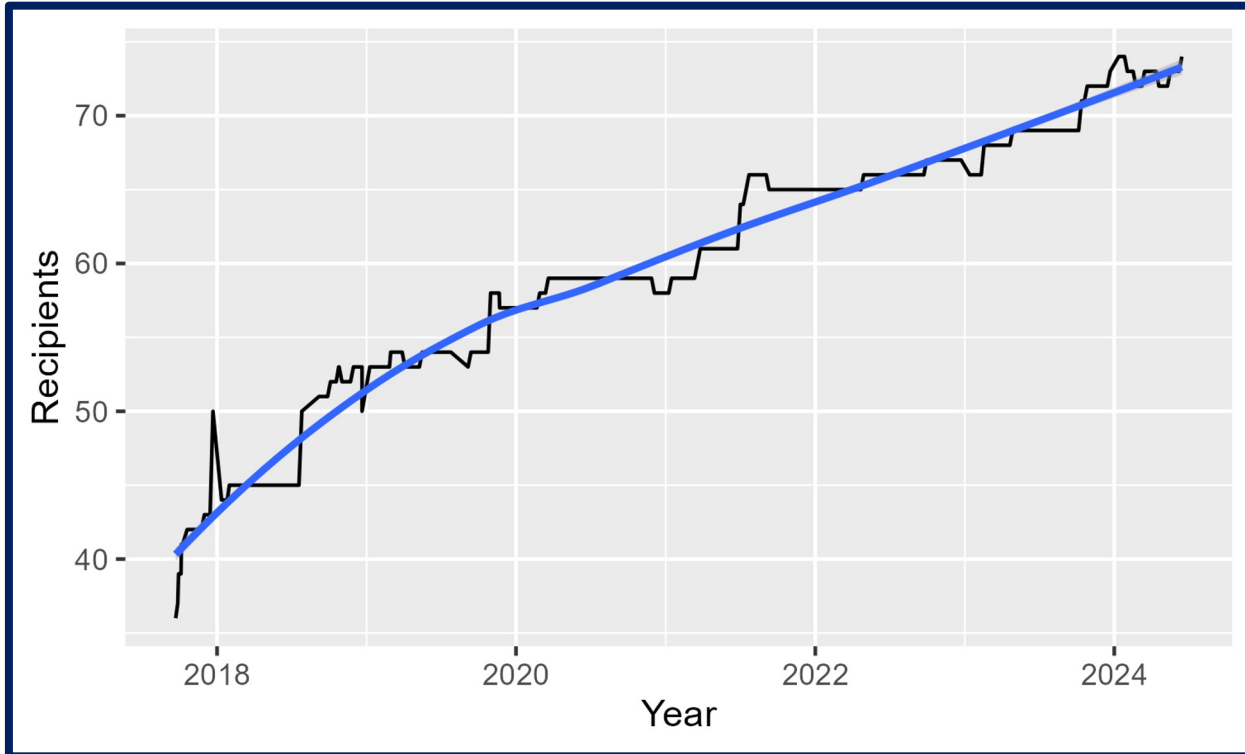

74
(2023: 69)



Open Rate (Taxa d'Opertura)

% de people who open the newsletter, o of the total who receive it.

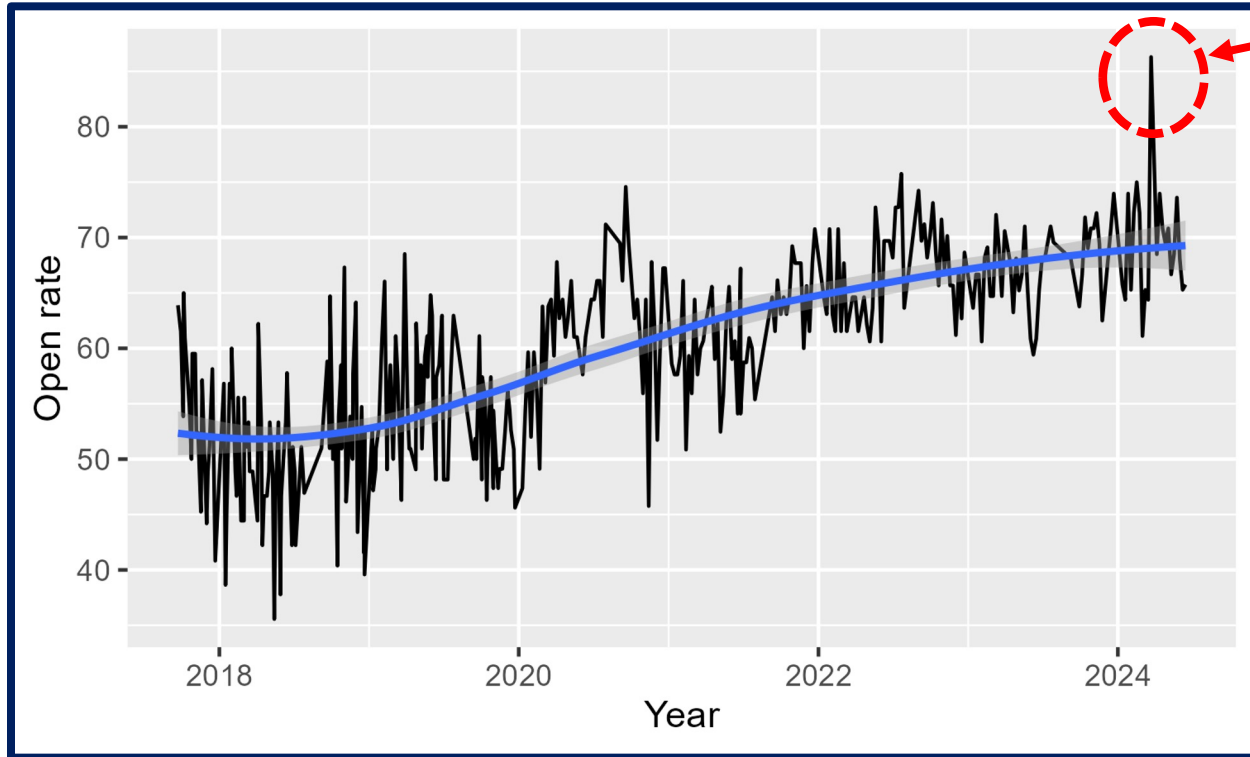

86.3%
(March, 22nd)

Average
69.1%

(2023: 67.3%)

March 22nd, 2024

Last week
before Easter.

Journal Finder

¿Cuántas veces has enviado tu manuscrito a la revista equivocada? ¿Cuántos retrasos y rechazos por ello?

Es difícil navegar en miles de revistas para evaluar sus objetivos y alcance, sus pautas de envío, sus tiempo de espera; suele ser una tarea agotadora.



Pero hay una forma sencilla de elegir la revista que se alinea mejor con tu estudio, conocer sus objetivos y alcance, sus métricas de impacto, comparar revistas y conocer el tiempo de publicación!

Journal Finder busca en +43K revistas confiables indexadas en Crossref, DOAJ, Scopus y Web of Science, en múltiples áreas temáticas. Utiliza [#IA](#) para recomendarte revistas que coincidan con el alcance de tu manuscrito y te devuelve una lista según el orden de relevancia.

[Link al article](#)

Open Rate

Infografía: "Què t'explica l'estadística...?"

Os habéis preguntado alguna vez "Què t'explica l'estadística del canvi climàtic?".
¡Buena pregunta! Mejor aún que ahora haya una nueva infografía que os lo explica:

Arenas Sola, C., M. Besalú Mayol, G. Gómez Mellis, K. Langohr, F. Oliva Cuyas, A. Toloba López-Egea. *Què t'explica l'estadística del canvi climàtic?*. Zenodo, March 13, 2024. <https://doi.org/10.5281/zenodo.10814905>.

Esperamos que os guste (ver también <https://grbio.upc.edu/en/grbio-divulga/infografies>).

Mensaje de Klaus: "Aprovecho este mensaje además para comentarios que nuestra idea es crear y publicar más infografías de tipo "Què t'explica l'estadística ...?", p.e., para ensayos clínicos, epidemiología o cualquier tema que estuviera relacionado con nuestra investigación. Para ello necesitamos algun@s voluntari@s, así que os quiero animar a participar en la(s) siguiente(s) infografía(s). Será el nuevo equipo quien decidirá el tema de la siguiente infografía. Si estáis interesad@s (I hope so), enviadnos un correo a Conxita (carenas@ub.edu), Mireia (mbesalu@ub.edu) y a mí."



Open Rate

ADMTP 2024



El proper *Adaptive Designs and Multiple Testing Procedures Workshop* tindrà lloc els dies 25 i 26 d'abril de 2024 a Eivissa.

Presentació Article SORT



Ponència Article convidat SORT

La revista SORT (Statistics and Operations Research Transactions) es complau a

convidar-vos a la presentació

Book Review Editor Search

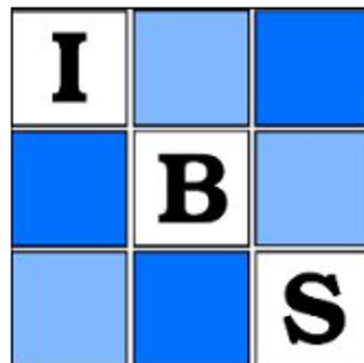

The main duty of the Biometrics Book Review Editor is to locate books of interest for Biometrics readers, identify and invite

Open Rate

Beca Joan Oró

Bones notícies!

Ens plau anunciar que la **Pavla Krotká** ha obtingut la **beca Joan Oró** per a la contractació de personal investigador predoctoral en formació (FI) per a l'any 2024

Resolució: https://agaur.gencat.cat/web/shared/OVT/Departaments/REU/A_Universitats/AGAUR/Documents/RECERCA/FI/1343R24_Resolucio_Definitiva_FI_2024_CA.pdf

La Pavla s'incorporarà l'1 de juliol i vindrà al Retreat del GRBIO.

Benvinguda!!





of Clicks

The % of clicks on links by people who receive the newsletter out of the total number of links available.

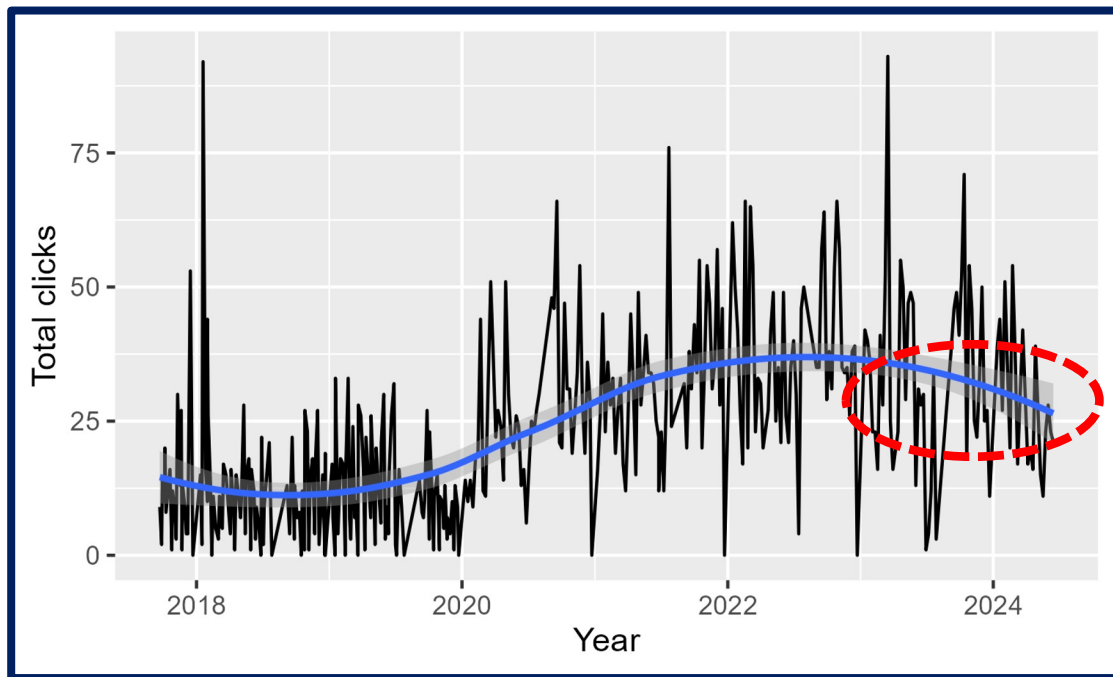

Average
18.1%
(2023: 21.7%)



X (Curs 2023/24)



@GRBIO_BCN

← **GRBIO**
1,659 posts

GRBIO
@GRBIO_BCN

We are a research group of more than 25 members, both academic staff and post-graduate students, with a vast expertise in Biostatistics and Bioinformatics.

📍 Barcelona, Spain grbio.upc.edu/en 📅 Joined November 2015

241 Following 474 Followers

The background of the profile page features a blue and white graphic with mathematical formulas such as $X_1 + \beta_2 X_2 +$ and $(1) \exp(\beta_1 X_1 + \beta_2 X_2 +)$ overlaid on a glowing DNA double helix structure.



Followers
414



12 (2023: 36)

(2023: 32)

(2023: 346)

(2023: 137)

Tweets
23

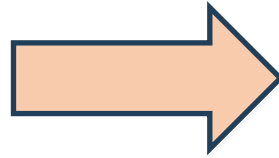

Likes
272

Retweets
73



X Premium – to check more *analytics*



Unlock account analytics with X Premium

Only X Premium subscribers have access to account analytics. Upgrade to continue.

Upgrade

Maybe later

Top 3 (Likes)



Top 3 (Likes)



Number 3 (15 Likes)



Top 3 (Likes)



Number 2 (16 Likes)

 **GRBIO** @GRBIO_BCN · Nov 16, 2023

¡Atención, Atención!
¿Os acordáis de la iniciativa "Llampecs de Ciència" ⚡⚡ del #GRBIODivulga?
Próximamente publicaremos un vídeo sobre clustering 🍌🍌, realizado por @mireia_besalu y @dfdez23
¡Estad muy atentos!...
[Show more](#)



🗨️ 9 🔄 16 📺 490 📌 📤

Top 3 (Likes)



Number 1 (20 Likes)



GRBIO @GRBIO_BCN · Feb 10

Diumenge és el Dia Internacional de la Dona i la Nena a la Ciència!!! Des del @GRBIO_BCN hem volgut participar donant veu a les nostres científiques. Aquí teniu les seves cites grbio.upc.edu/en/shared/imag... #DiaDonaiNenaCiència

LES DONES DEL GRBIO A LA CIENCIA

| NAME | ROLE |
|-------------------|-------------------------------|
| LUPE GÓMEZ | Investigadora |
| ANDREA TOLOBA | Docent i investigadora |
| MIREIA BESALÚ | Docent i investigadora |
| LEIRE GARMENDIA | Docent i investigadora |
| NURIA PÉREZ | Professora |
| NATÀLIA PALLARÉS | Investigadora i investigadora |
| CONXITA ARENAS | Docent i investigadora |
| YOVANINNA ALARCÓN | Investigadora |
| ROSER RIUS | Docent i investigadora |
| LAIA EGEA | Estudiant de doctorat |
| MATILDE FRANCISCO | Investigadora |
| MARTA BOFILL | Investigadora |

GRBIO

UPC i UB

12 20 641